

CARTE 1 | LES GRANDES AFFECTATIONS DU SOL DE LAC-SAINTE-MARIE

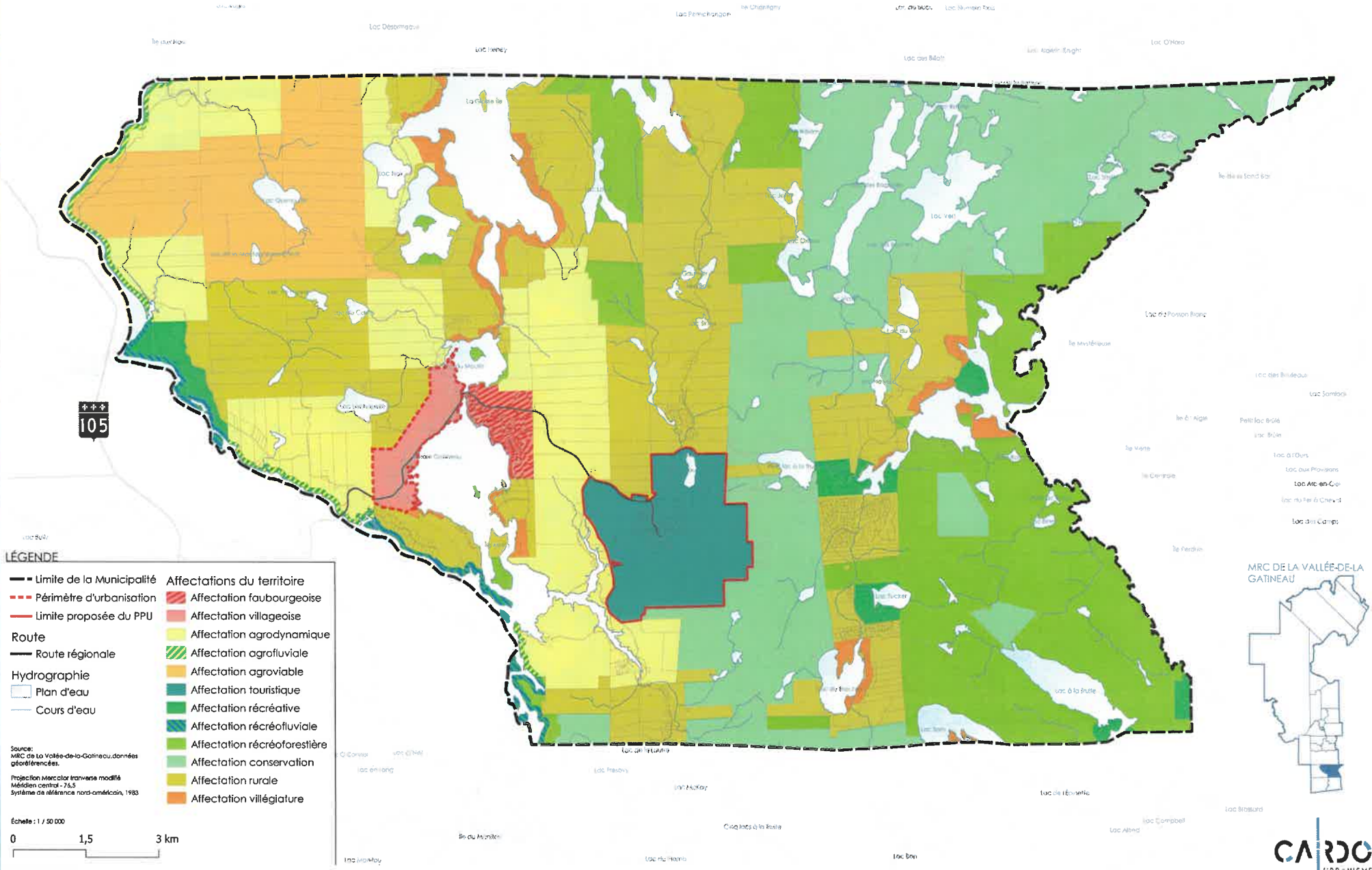

LÉGENDE

<ul style="list-style-type: none"> --- Limite de la Municipalité - - - Périmètre d'urbanisation — Limite proposée du PPU Route — Route régionale Hydrographie □ Plan d'eau — Cours d'eau 	<p>Affectations du territoire</p> <ul style="list-style-type: none"> Affectation faubourgeoise Affectation villageoise Affectation agrodynamique Affectation agrofluviale Affectation agroviabile Affectation touristique Affectation récréative Affectation récréofluviale Affectation récréoforestière Affectation conservation Affectation rurale Affectation villégiature
--	---

Source: MRC de La Vallée-de-la-Gatineau, données géoréférencées.

Projection: Mercator transverse modifié
Mérédien central: 76,5
Système de référence nord-américain, 1983

Échelle: 1 / 50 000

0 1,5 3 km



CARTE 2 | LES CONTRAINTES DE LAC-SAINTE-MARIE

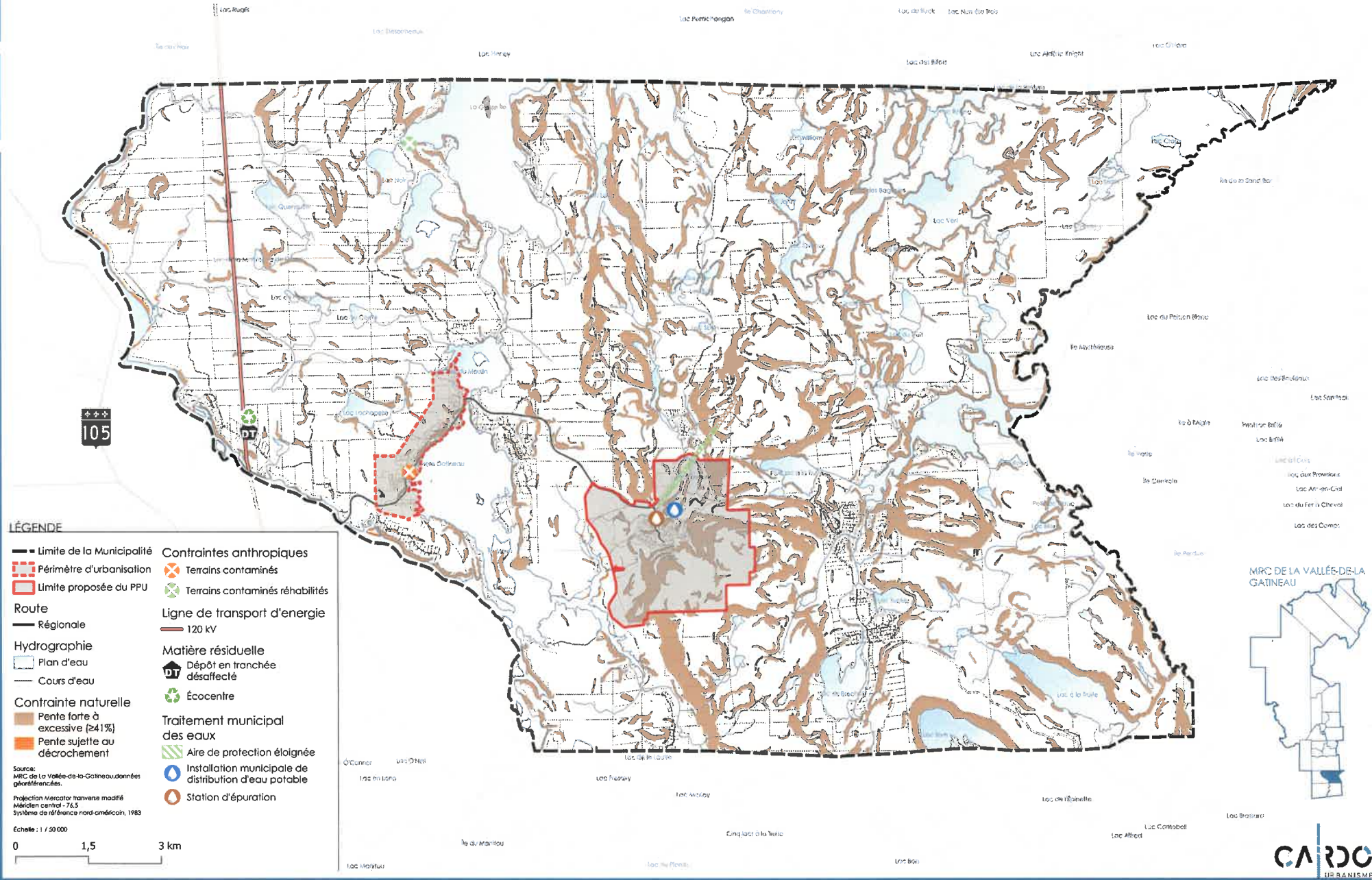

LÉGENDE

<ul style="list-style-type: none"> — Limite de la Municipalité ▭ Périimètre d'urbanisation ▭ Limite proposée du PPU <p>Route</p> <ul style="list-style-type: none"> — Régionale <p>Hydrographie</p> <ul style="list-style-type: none"> ▭ Plan d'eau — Cours d'eau <p>Contrainte naturelle</p> <ul style="list-style-type: none"> ■ Pente forte à excessive (≥41%) ■ Pente sujette au décrochement 	<p>Contraintes anthropiques</p> <ul style="list-style-type: none"> ⊗ Terrains contaminés ⊗ Terrains contaminés réhabilités <p>Ligne de transport d'énergie</p> <ul style="list-style-type: none"> — 120 kV <p>Matière résiduelle</p> <ul style="list-style-type: none"> ⬇️ Dépôt en tranchée désaffecté ♻️ Écocentre <p>Traitement municipal des eaux</p> <ul style="list-style-type: none"> ⦿ Aire de protection éloignée ⦿ Installation municipale de distribution d'eau potable ⦿ Station d'épuration
--	--

Source: MRC de La Vallée-de-la-Gatineau ou données géométriques.

Projection Mercator transformé modifié Méridien central - 76,5 Système de référence nord-américain, 1983

Échelle : 1 / 50 000

0 1,5 3 km

MRC DE LA VALLÉE-DE-LA GATINEAU



CARTE 3 | LES TERRITOIRES D'INTÉRÊT ÉCOLOGIQUE DE LAC-SAINTE-MARIE

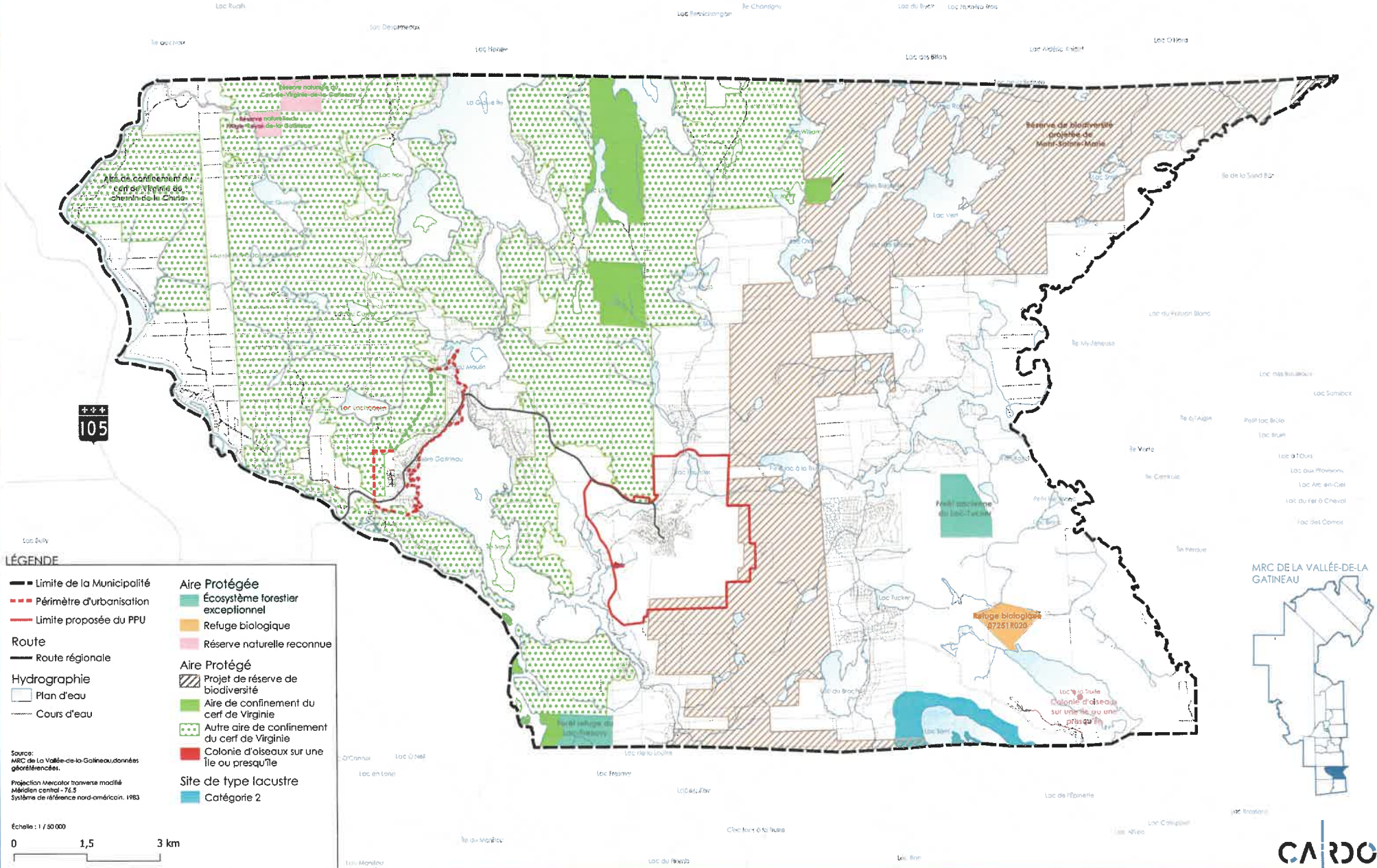
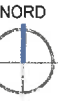

LÉGENDE

- Limite de la Municipalité
- - - Périmètre d'urbanisation
- Limite proposée du PPU
- Route
- Route régionale
- Hydrographie
- Plan d'eau
- Cours d'eau

Aire Protégée

- Écosystème forestier exceptionnel
- Refuge biologique
- Réserve naturelle reconnue

Aire Protégée

- ▨ Projet de réserve de biodiversité
- Aire de confinement du cerf de Virginie
- Autre aire de confinement du cerf de Virginie
- Colonie d'oiseaux sur une île ou presqu'île

Site de type lacustre

- Catégorie 2

Source: MRC de la Vallée-de-la-Gatineau/données géoréférencées.
Projection Mercator transverse modifié
Méridien central - 76.5
Système de référence nord-américain, 1983

MRC DE LA VALLÉE-DE-LA GATINEAU



NORD



CARTE 4 | AIRE TOURISTIQUE DE LA STATION DU MONT SAINTE-MARIE

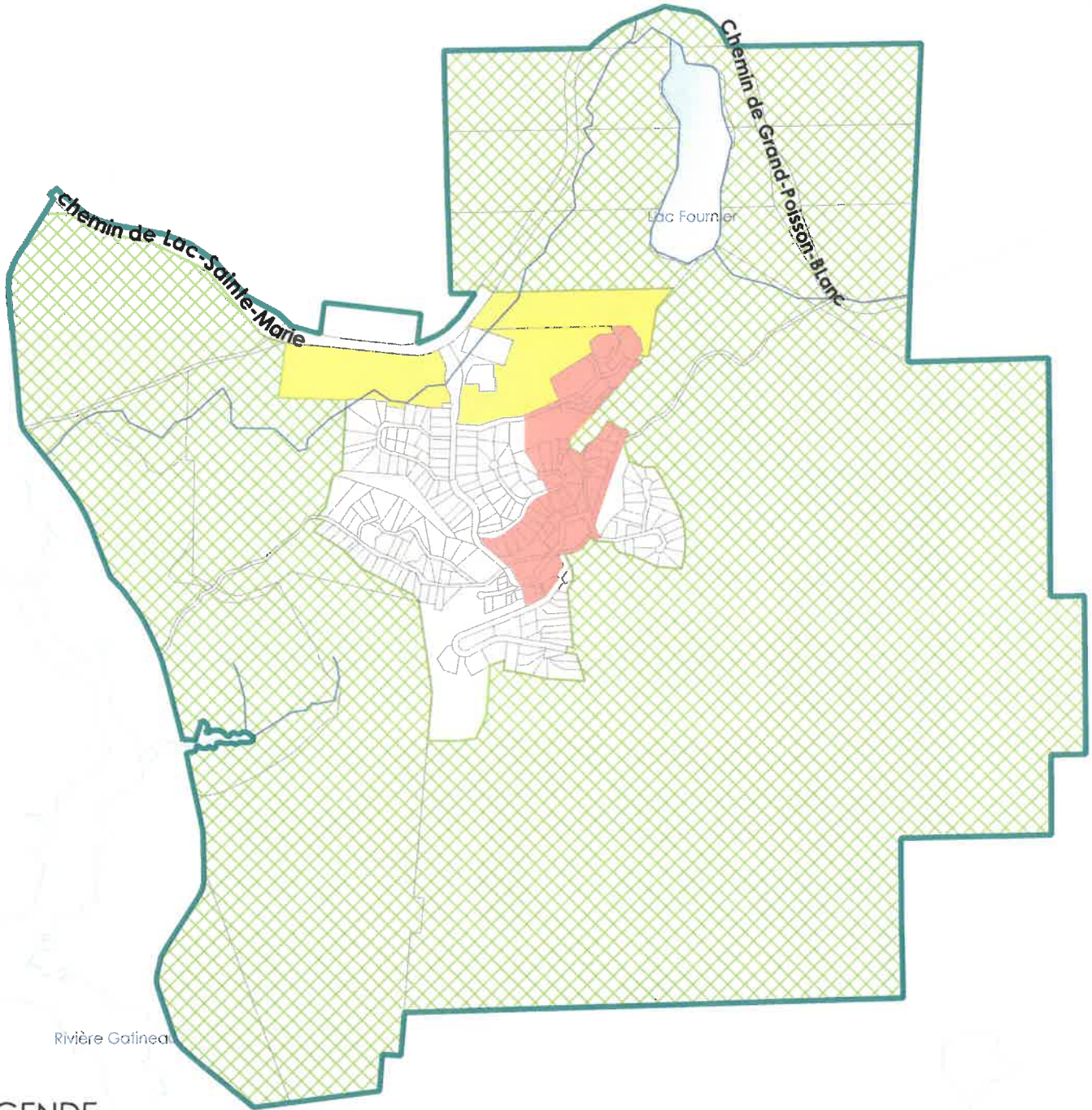

LÉGENDE

— Aire touristique

Hydrographie

□ Plans d'eau

— Cours d'eau

Échelle: 1 / 20 000



Usages

■ Zone de densification mixte

■ Zone résidentielle (sans réseau)

■ Zone d'aménagement récréatif

Source: MRC de La Vallée-de-la-Gatineau, données géoréférencées.

Projection Mercator tranverse modifié
Méridien central - 76,5, Système de référence nord-américain, 1983